



STUDIO

TECNO DUE

ASSOCIAZIONE PROFESSIONALE - SERVIZI DI INGEGNERIA

PROGETTAZIONE IMPIANTI TECNOLOGICI - DIREZIONE LAVORI - COLLAUDI - PROVE STRUMENTALI - STUDI DI FATTIBILITA' - PREVENZIONE INCENDI
56028 - San Miniato Basso (PI) - Via R. Agazzi, 20 - Tel. 0571.464798 - Fax 0571.403289 - e-mail: info@studiotecnodue.it - sito: www.studiotecnodue.it - P.Iva 02205230507

n°	Data	Descrizione	Disegnato	Verificato	Approvato
3					
2					
1	01/12/2021	EMISSIONE PER ESECUTIVO	SB	FP	FP
0	11/11/2021	PRIMA EMISSIONE - PROGETTO DEFINITIVO	SB	FP	FP

Committente: COMUNE DI EMPOLI Via G. Del Papa, 41 - 50053 - Empoli (FI)	Timbro:
Commessa: IMPIANTI DI RISCALDAMENTO E RAFFRESCAMENTO PER L'EDIFICIO PUBBLICO UTILIZZATO DA "ASEV" POSTO IN VIA DELLA FIASCAIE A EMPOLI (FI)	
Oggetto: IMPIANTO DI RISCALDAMENTO E RAFFRESCAMENTO A NORMA DI L. 10/91, DLgs N°192 19/08/2005 E D.INTERM. 26/06/2015	Tavola: EG-CL
Descrizione: CRONOPROGRAMMA LAVORI IMPIANTO DI CLIMATIZZAZIONE	Progetto ESECUTIVO
	Scala -
Collaboratori:	n. Commessa 248-21
	File A248-21-EG-CL-R1.dwg

ID	Nome attività	Durata	Inizio	Fine	Predecessori	31 gen 22							07 feb 22							14 feb 22							21 feb 22							28 feb 22							07
						D	L	M	M	G	V	S	D	L	M	M	G	V	S	D	L	M	M	G	V	S	D	L	M	M	G	V	S	D	L	M	M	G	V	S	
1	CANTIERE	64 g	mar 01/02/22	ven 29/04/22																																					
2	Allestimento cantiere	2 g	mar 01/02/22	mer 02/02/22																																					
3	Smobilizzo Cantiere	1 g	gio 28/04/22	gio 28/04/22																																					
4	Pulizie finali	1 g	ven 29/04/22	ven 29/04/22																																					
5	OPERE DI SMONTAGGIO	7 g	gio 03/02/22	ven 11/02/22																																					
6	Opere Meccaniche	7 g	gio 03/02/22	ven 11/02/22																																					
7	Opere Edili	4 g	mar 08/02/22	ven 11/02/22																																					
8	Opere Elettriche	5 g	lun 07/02/22	ven 11/02/22																																					
9	IMPIANTO DI CLIMATIZZAZIONE	55 g	lun 14/02/22	ven 29/04/22																																					
10	Opere Edili - Demolizioni e	3 g	lun 14/02/22	mer 16/02/22																																					
11	Opere Meccaniche - Linee	27 g	gio 17/02/22	ven 25/03/22																																					
12	Opere Elettriche - Linee El	15 g	lun 07/03/22	ven 25/03/22																																					
13	Opere Meccaniche - Monta	20 g	lun 28/03/22	ven 22/04/22																																					
14	Opere Elettriche - Cablagg	15 g	lun 04/04/22	ven 22/04/22																																					
15	Opere Edili - Controsoffitti	4 g	lun 25/04/22	gio 28/04/22																																					
16	Avviamento Impianti	1 g	ven 29/04/22	ven 29/04/22																																					

Progetto: CL
 Data: ven 03/12/21







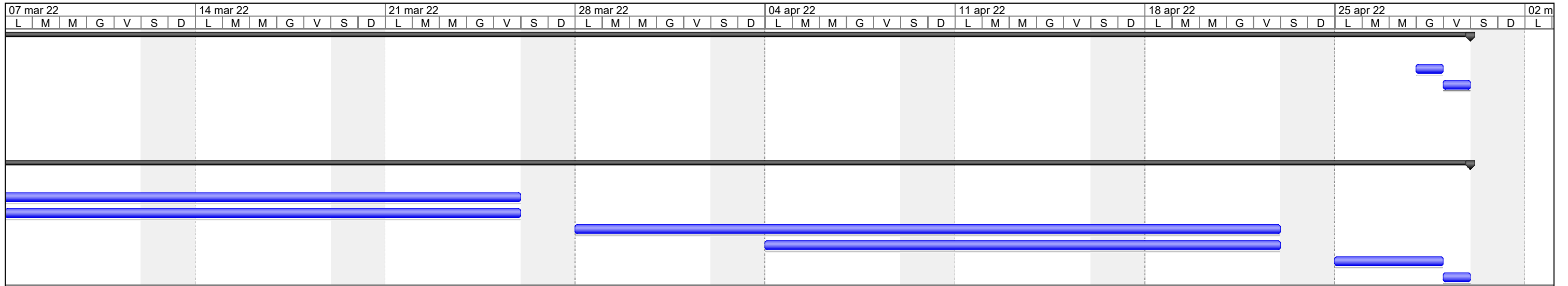

Attività Avanzamento Riepilogo Attività esterne Scadenza

Divisione Cardine Riepilogo progetto Cardine esterno

Pagina 1



Progetto: CL
 Data: ven 03/12/21

Attività		Avanzamento		Riepilogo		Attività esterne		Scadenza	
Divisione		Cardine		Riepilogo progetto		Cardine esterno	