COMUNE DI EMPOLI

UFFICIO TECNICO
LAVORI PUBBLICI PATRIMONIO

TAVOLA 3

PROGETTO DI FATTIBILITA' PER LA COSTRUZIONE DI NUOVI LOCULI NEL CIMITERO DI PONTORME

2° STRALCIO FUNZIONALE

ELAB. PLANIMETRIA STRALCI FUNZIONALI
PIANTA PIANO TERRA
PIANTA PIANO PRIMO

DATA APRILE 2020	AGGIORNAMENTO	DISEGNATO	GEOM. UGO REALI
MODULO		VISATO	GEOM. UGO REALI
SCALA 1:200 - 1:100		IL DIRETTORE SETTORE LAVORI PUBBLICI	ING. ROBERTA SCARDIGLI

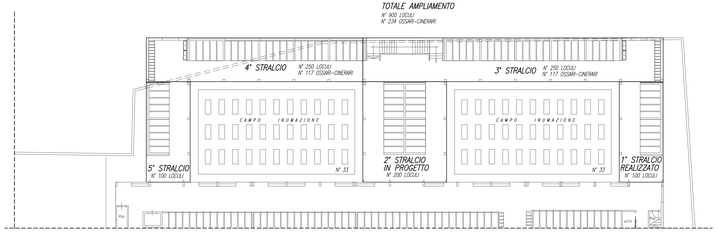

PLANIMETRIA STRALCI 1:200

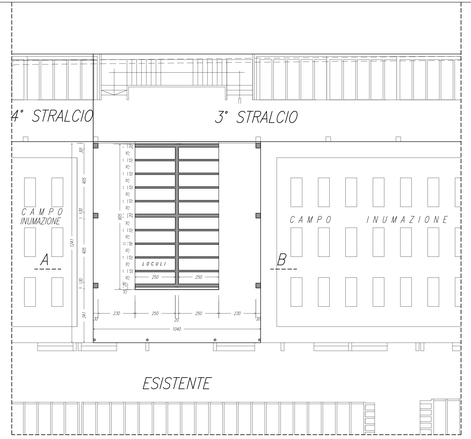

PIANTA PIANO TERRA 1:100

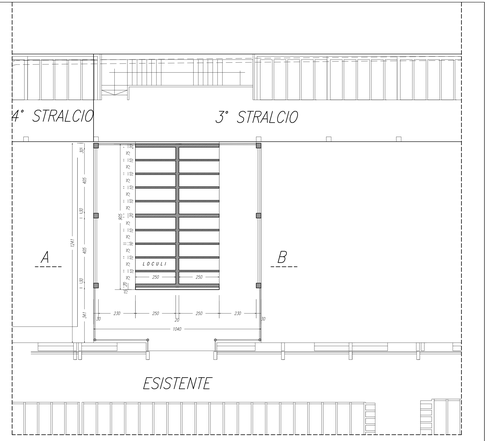

PIANTA PIANO PRIMO 1:100