Comune di Empoli

Città Metropolitana di Firenze

PIANO OPERATIVO

ai sensi dell'art. 95 della L.R. 65/2014

Giovanni Parlanti
Capogruppo progettista

Gabriele Banchetti
Responsabile VAS e censimento P.E.E.

Geo Eco Progetti
Aspetti Geologici

H.S. Ingegneria s.r.l.
Simone Pozzolini
Aspetti Idraulici

Emanuele Bechelli
Collaborazione al progetto e PEBA

Chiara Balducci
Elaborazione grafica e GIS

Brenda Barnini
Sindaco

Fabio Barsottini
Vicesindaco – deleghe lavori pubblici, infrastrutture, mobilità, urbanistica, edilizia

Alessandro Annunziati
Responsabile del Procedimento

Martina Gracci
Valentina Acquasana
Monica Salvadori
Settore IV – Gestione del Territorio

Romina Falaschi
Garante dell'Informazione e della Partecipazione

Tavola **G.01.a**

CARTA DELLE AREE ED ELEMENTI ESPOSTI A FENOMENI GEOLOGICI

Settore Nord

Adottato con Del. C.C. n. del

Scala 1:10.000

Marzo 2024

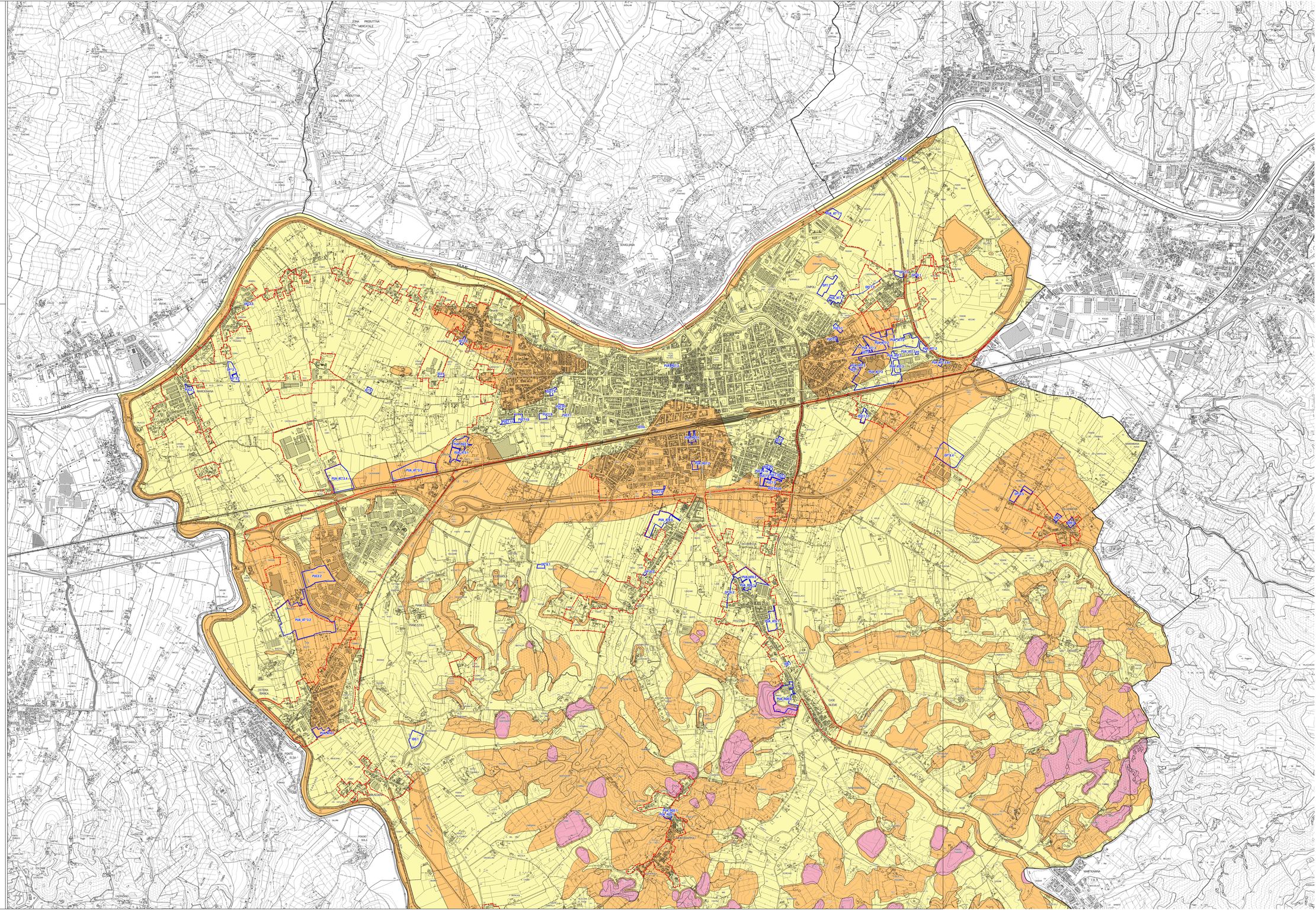

Legenda

Aree pianificate

- Limite del territorio urbanizzato
- Perimetri dei comparti con Scheda norma

Classi di Pericolosità geologica ai sensi del DPGR 30/01/2020 n.5/R

- Classe G4 - Pericolosità molto elevata
- Classe G3 - Pericolosità elevata
- Classe G2 - Pericolosità media
- Classe G1 - Pericolosità bassa