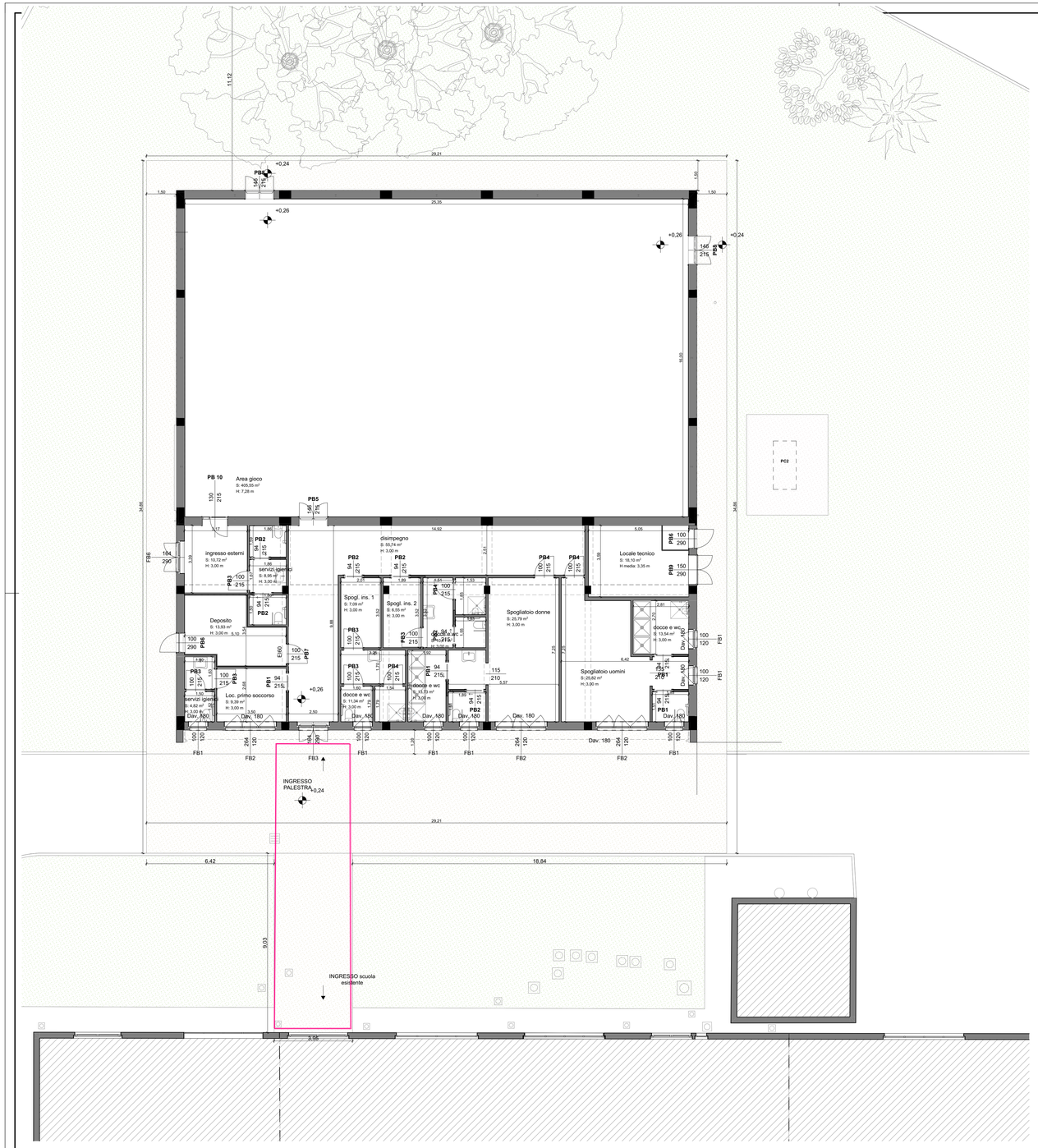

Pianta Piano Terra 1:100

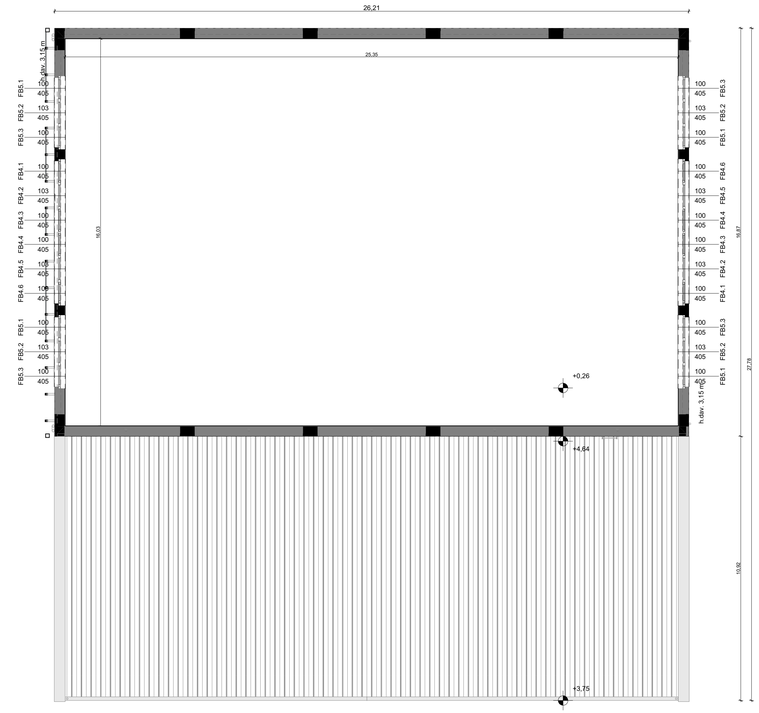

Pianta Piano Primo 1:100

rai di progetto

	Nome Zona Relativo	Area calcolata	coeff.	S.I.-S.A. min. (A*coef)	S.I. di progetto	S.A. di progetto	Verifica S.A.	materiale trasparente	VMC
Piano Terra									
	Area gioco	405,55	0,125	50,69	98.66	14.4	☐	vetro	☒
	Deposito	13,93	0,025	0,35	---	0.56	☒	griglia permanente	☒
	docce e wc	10,71	0,000	0,00	---	---	☐	---	☒
	docce e wc	11,34	0,000	0,00	0.84	0.84	☐	vetro	☒
	docce e wc	13,54	0,000	0,00	1.68	1.68	☐	vetro	☒
	docce e wc	13,73	0,000	0,00	1.68	1.68	☐	vetro	☒
	ingresso esterni	10,72	0,125	1,34	4.04	3.12	☒	vetro	☒
	Loc. primo soccorso	9,39	0,125	1,17	2.52	2.52	☒	vetro	☒
	Locale tecnico	18,10	0,000	0,00	---	1.4	☐	griglia permanente	☐
	servizi igienici	4,82	0,000	0,00	0.84	0.84	☐	vetro	☒
	servizi igienici	8,95	0,000	0,00	---	---	☐	---	☒
	Spogl. ins. 1	7,09	0,000	0,00	---	---	☐	---	☒
	Spogl. ins. 2	6,55	0,000	0,00	---	---	☐	--	☒
	Spogliatoio donne	25,79	0,000	0,00	2.52	2.52	☐	vetro	☒
	Spogliatoio uomini	25,82	0,000	0,00	2.52	2.52	☐	vetro	☒

NOTA: Tutti i locali sono dotati di ventilazione meccanica controllata.

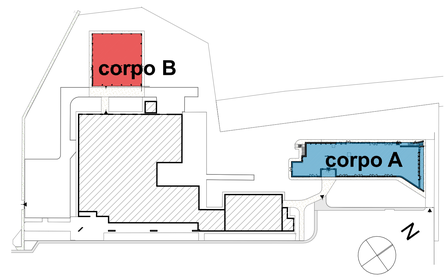

COMUNE DI EMPOLI
CITTA' METROPOLITANA DI FIRENZE

REALIZZAZIONE DELLA NUOVA SCUOLA PRIMARIA
IN VIA LIGURIA AD EMPOLI

EUTECNE Architettura | Ingegneria

INGEGNERI DELLA PROVINCIA DI FIRENZE
Sezione A
N° A1321
Settore Civile e Ambientale
FRANCESCO ARDINO
SETTORE CIVILE E AMBIENTALE
SETTORE INDUSTRIALE
SETTORE DELL'INFORMAZIONE

PROGETTO ESECUTIVO

ATI DI PROGETTAZIONE:

MANDATARIA

EUTECNE
Architettura | Ingegneria
Via A. Volta, 88_06135 Perugia
T +39 075 32 761

Via Roma, 20/a_57034 Campo nell'Elba (LI)
T/F +39 0565 977 589

Via Marconi, 14/a_06012 Città di Castello (PG)
T +39 0758550900

office@eutecne.it
www.eutecne.it

MANDANTI

F&M ingegneria
Via Belvedere, 8-10
30035Mirano(VE)

BIANCHINI
Via G.Di Vittorio, 15
20017 Rho (MI)

RESPONSABILE DELLA PROGETTAZIONE
ING. FEDERICO FRAPPI

GRUPPO DI PROGETTAZIONE

Dott. Ing. Francesco ARDINO
Dott. Arch. Olimpia LORENZINI
Ing. Sonia ANTONELLI
Dott. Ing. Noemi BRIGANTI
Dott. Ing. Luca DELL'AVERSANO
Dott. Arch. Debora PALUMMO
Dott. Ing. Maura MARTORELLI
Dott. Arch. Luca FRAPPI
Dott. Geol. Armando GRAZI
Dott. Ing. Martina RICCI
Dott. Ing. Giulia BENEDETTI
Dott. Ing. Massimo FALCINELLI
Dott. Ing. Sandro FAVERO
Dott. Ing. Tommaso TASSI
Dott. Ing. Alessandro BONAVENTURA
Dott. Ing. Federico ZAGGIA
Dott. Ing. Paolo BINDI
Dott. Ing. Dario BANDI

COMMITTENTE:

COMUNE DI EMPOLI

R.U.P. Ing. Roberta SCARDIGLI

TITOLO	COMMESSA	ELABORATO	REVISIONE
CORPO B_Piante generali: Piano Terra e Piano Primo	C51E	A13	A

SCALA 1:100

CODICE COMMESSA C51E_A13A

REV.N	DATA	MOTIVO DELLA EMISSIONE	ESEGUITO	CONTROLLATO	APPROVATO
A	SET. 2021	PROGETTO ESECUTIVO	M.RICCI	F.ARDINO	F.FRAPPI