

PROSPETTO SU VIA LIVORNESE
Stato attuale
Scala 1:100



PROSPETTO SU VIA LIVORNESE
Stato di progetto
Scala 1:100



PROSPETTO SU VIA LIVORNESE
Stato sovrapposto
Scala 1:100

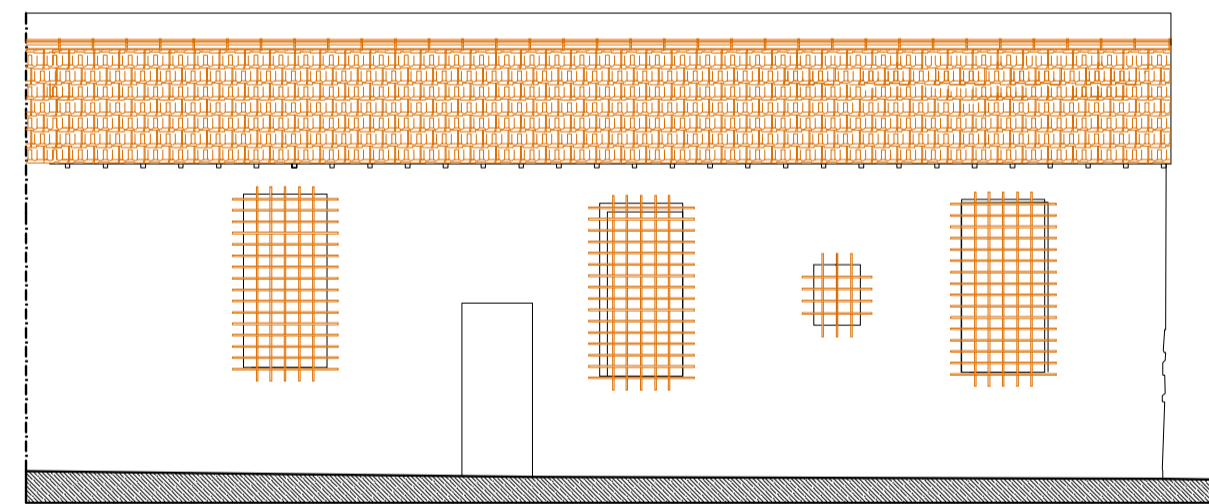

PROSPETTO SUL RESEDE POSTERIORE
Stato attuale
Scala 1:100

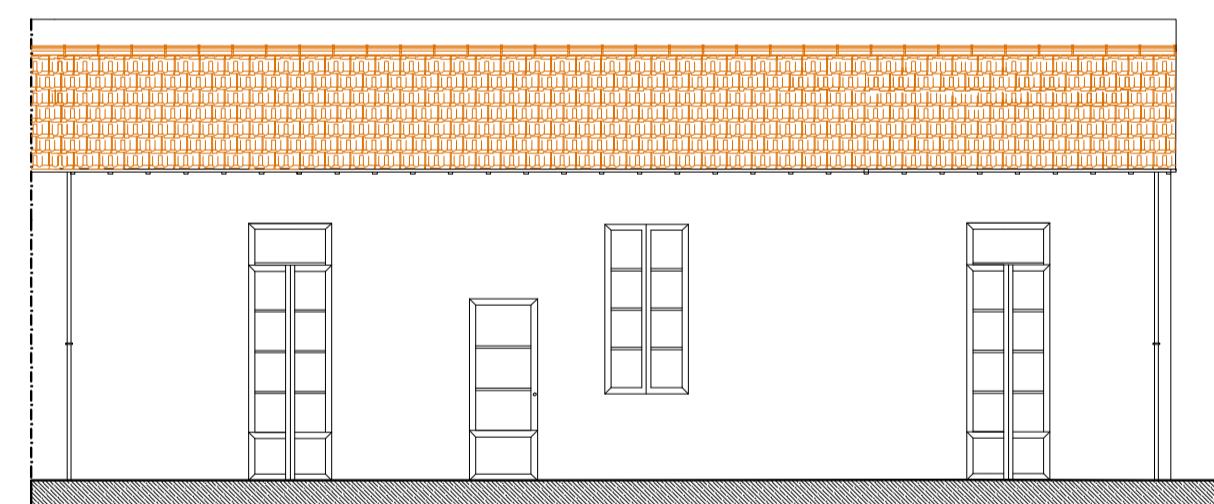

PROSPETTO SUL RESEDE POSTERIORE
Stato di progetto
Scala 1:100

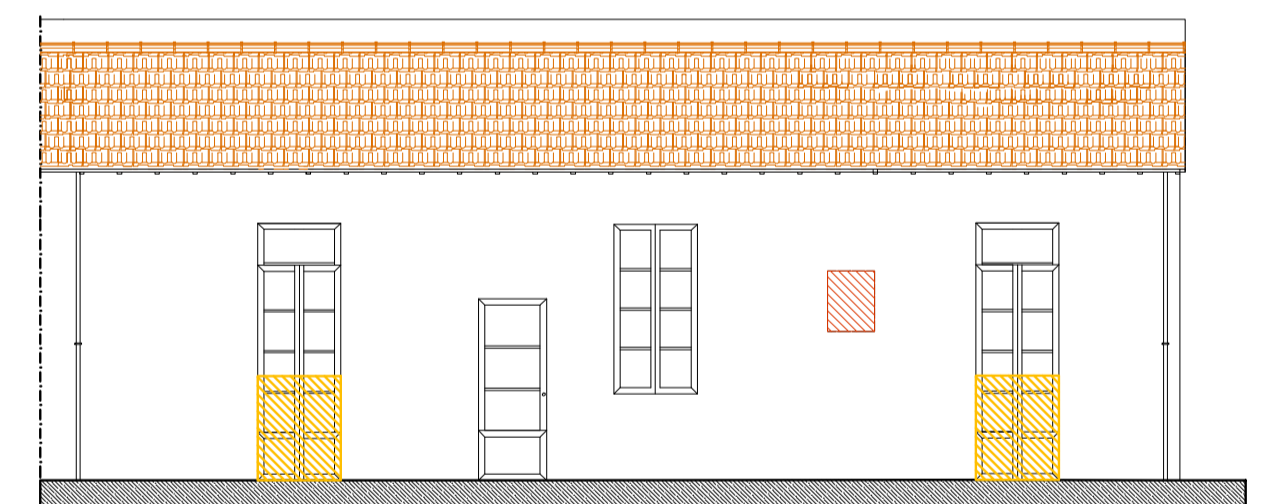

PROSPETTO SUL RESEDE POSTERIORE
Stato sovrapposto
Scala 1:100

 <p>COMUNE DI EMPOLI</p> <p>UFFICIO TECNICO SETTORE LAVORI PUBBLICI</p> <p>TAVOLA 5</p>	EX CASA DEL FASCIO DI SANTA MARIA -2° STRALCIO		
	<p>ALLEGATI</p> <p>PROSPETTI STATO ATTUALE - PROGETTO - SOVRAPPOSTO</p>		
	<p>DATA</p> <p>NOVEMBRE 2017</p>	<p>AGGIORNAMENTI</p> <p>MAGGIO 2019</p>	<p>DIRETTORE LAVORI</p> <p>Arch. Paolo Gagliardi</p>
	<p>PROFUMO</p>	<p>RESPONSABILE DEL PROCEDIMENTO</p> <p>Geom. Ugo Reali</p>	<p>V. L. ORIGINIE</p> <p>Arch. Paolo Pinarelli</p>
<p>SCALA</p> <p>scala 1:100</p>			