



COMUNE  
DI  
EMPOLI

UFFICIO TECNICO  
SETTORE LAVORI PUBBLICI

TAVOLA  
4

EX CASA DEL FASCIO DI SANTA MARIA -2' STRALCIO

ALLEGATI

SEZIONI: STATO SOVRAPPOSTO

|               |                               |                       |
|---------------|-------------------------------|-----------------------|
| DATA          | AGGIORNAMENTO                 | DIRETTORE LAVORI      |
| NOVEMBRE 2017 | MAGGIO 2019                   | Arch. Paolo Gagliardi |
| ARCHIVO       | RESPONSABILE DEL PROCEDIMENTO | Geom. Ugo Reali       |
| SCALA         | V. R. DIRETTORE               | Arch. Paolo Pinarelli |
| scala 1:100   |                               |                       |

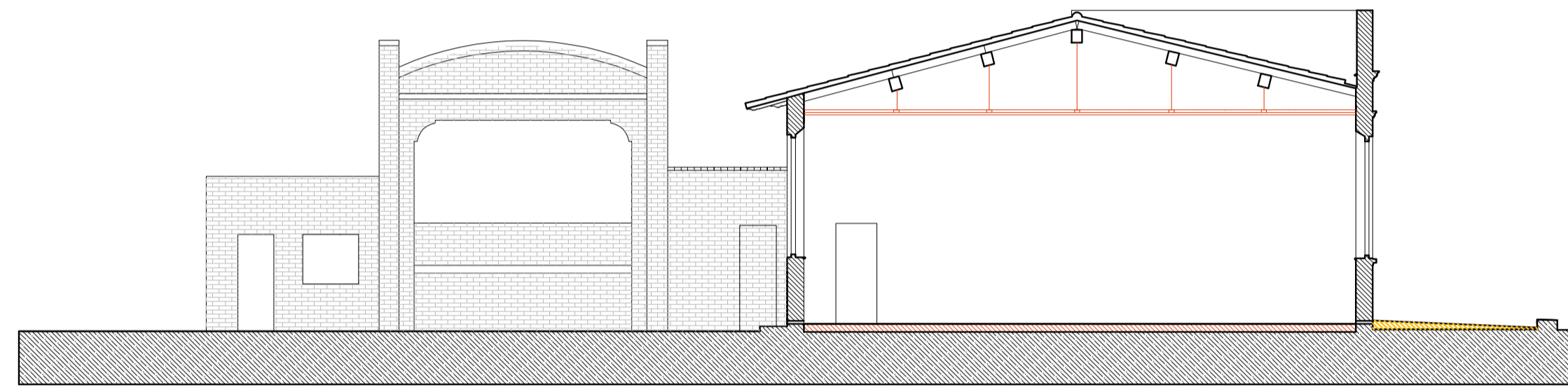

**SEZIONE A-A**  
*Stato sovrapposto*  
Scala 1:100

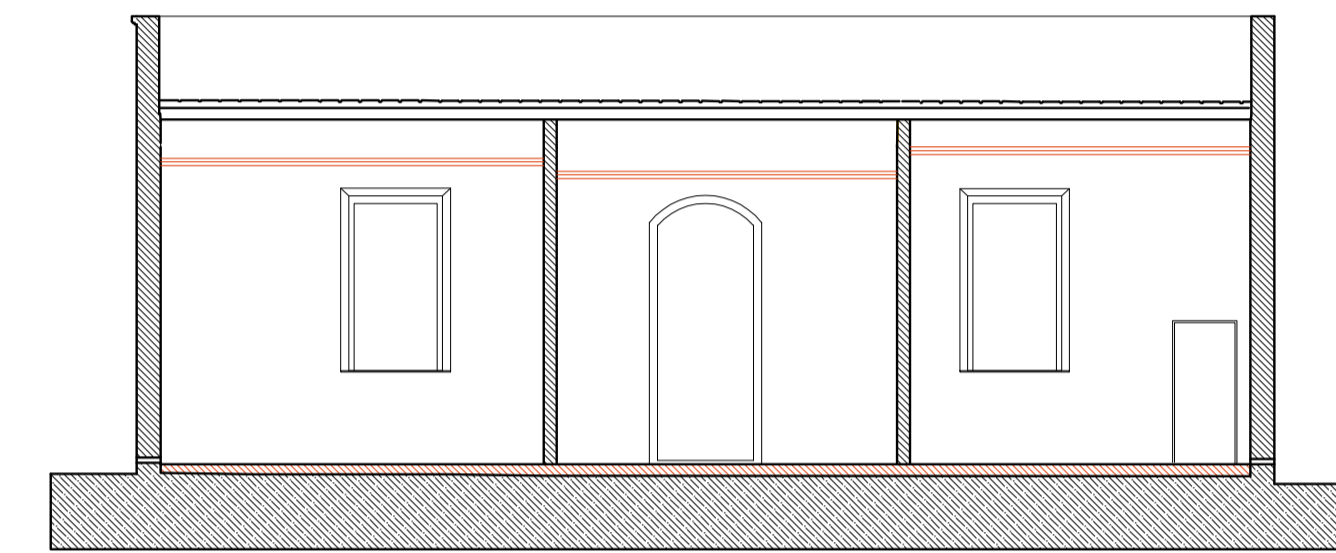

**SEZIONE CC**  
*Stato sovrapposto*  
Scala 1:100

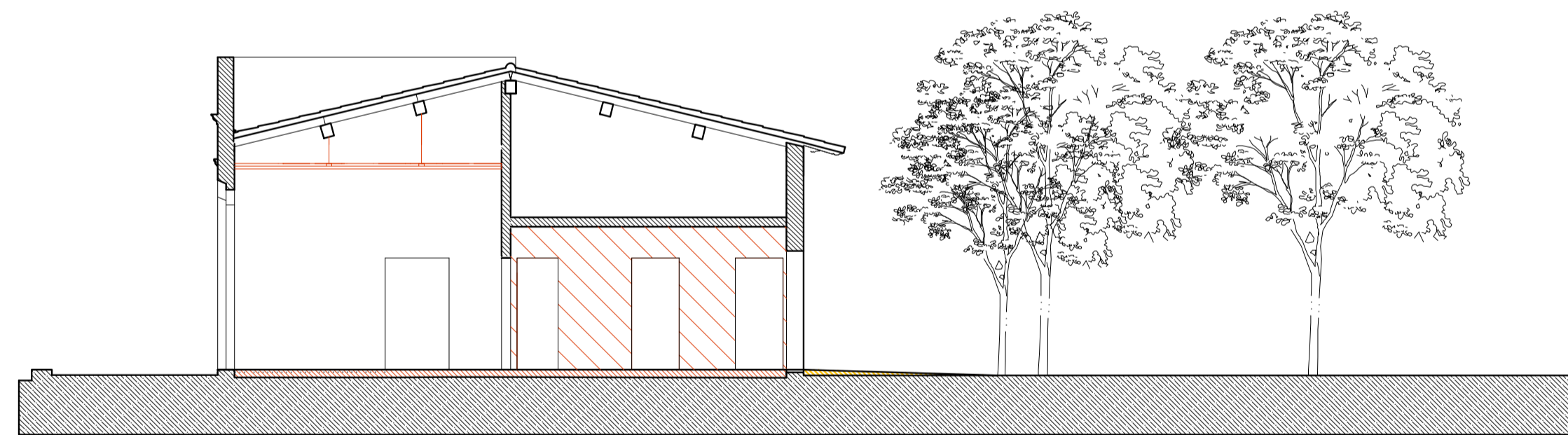

**SEZIONE BB**  
*Stato sovrapposto*  
Scala 1:100

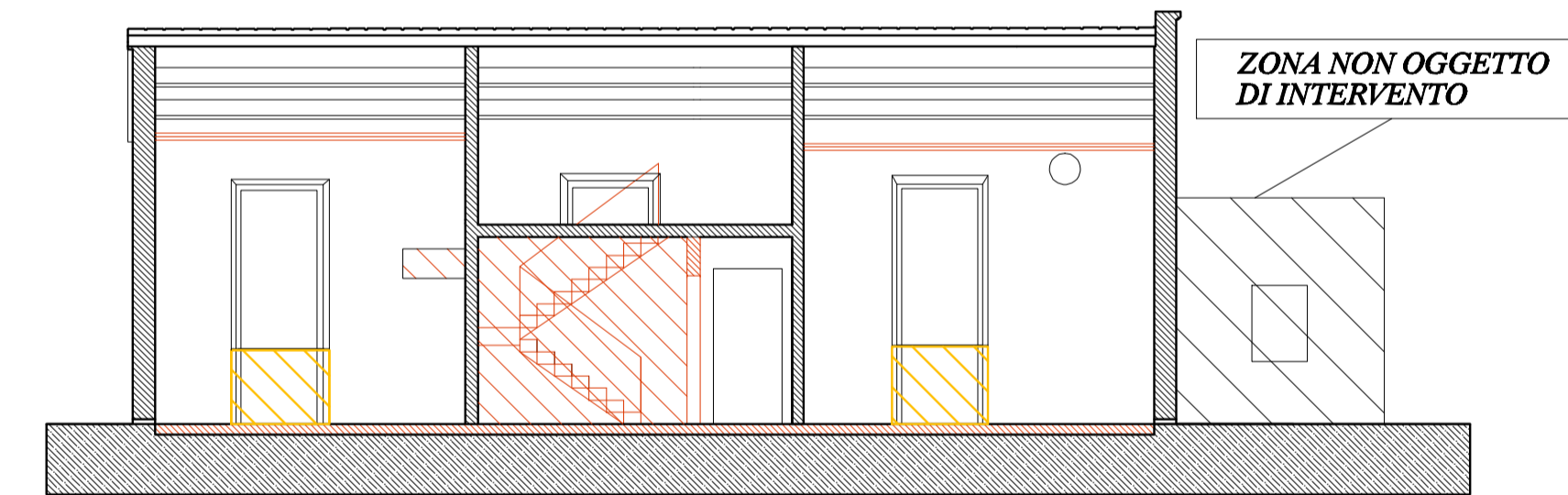

**SEZIONE DD**  
*Stato sovrapposto*  
Scala 1:100