

EX CASA DEL FASCIO DI SANTA MARIA -2° STRALCIO

ALLEGATI

SEZIONI: STATO ATTUALE

DATA	AGGIORNAMENTI	DIRETTORE LAVORI	Arch. Paolo Gagliardi
NOVEMBRE 2017	MAGGIO 2019	RESPONSABILE DEL PROCEDIMENTO	Geom. Ugo Reali
ARCHIVO		V. IL DIRENTE	Arch. Paolo Pinarelli
SCALA	scala 1:100		

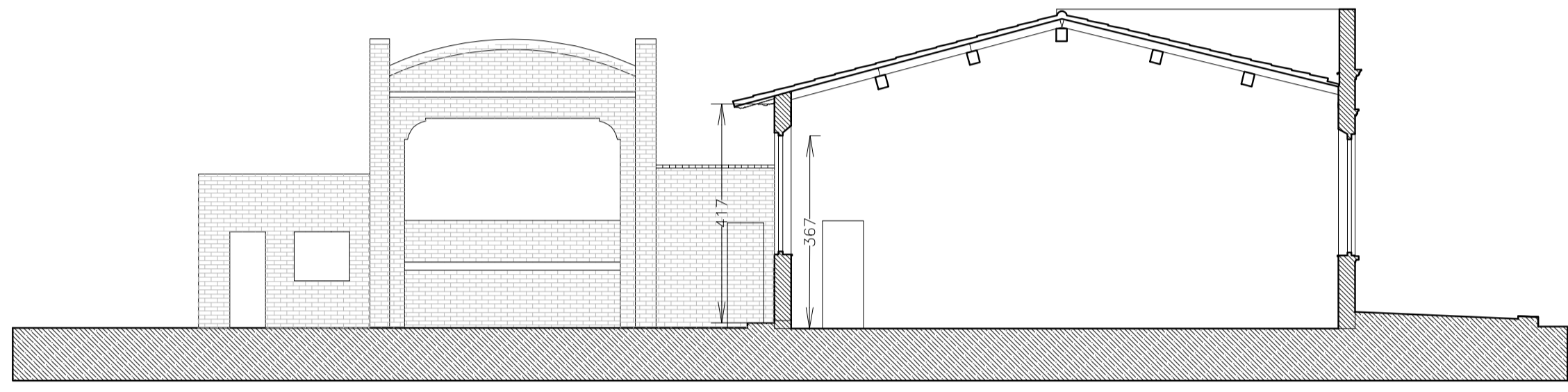

SEZIONE A-A
Stato attuale
Scala 1:100

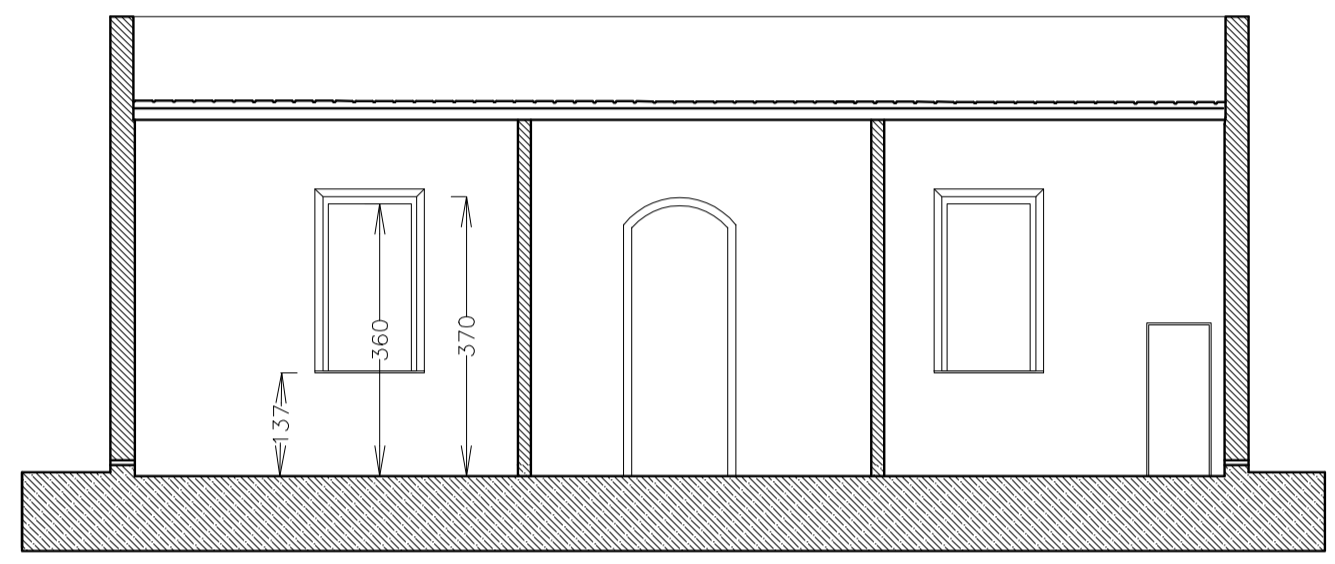

SEZIONE CC
Stato attuale
Scala 1:100

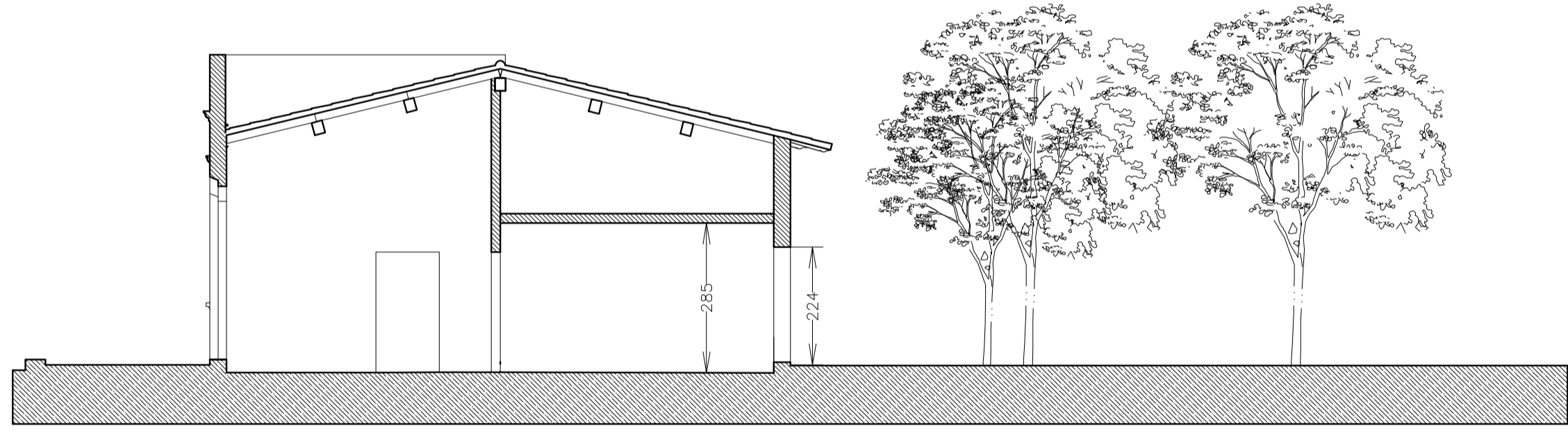

SEZIONE BB
Stato attuale
Scala 1:100

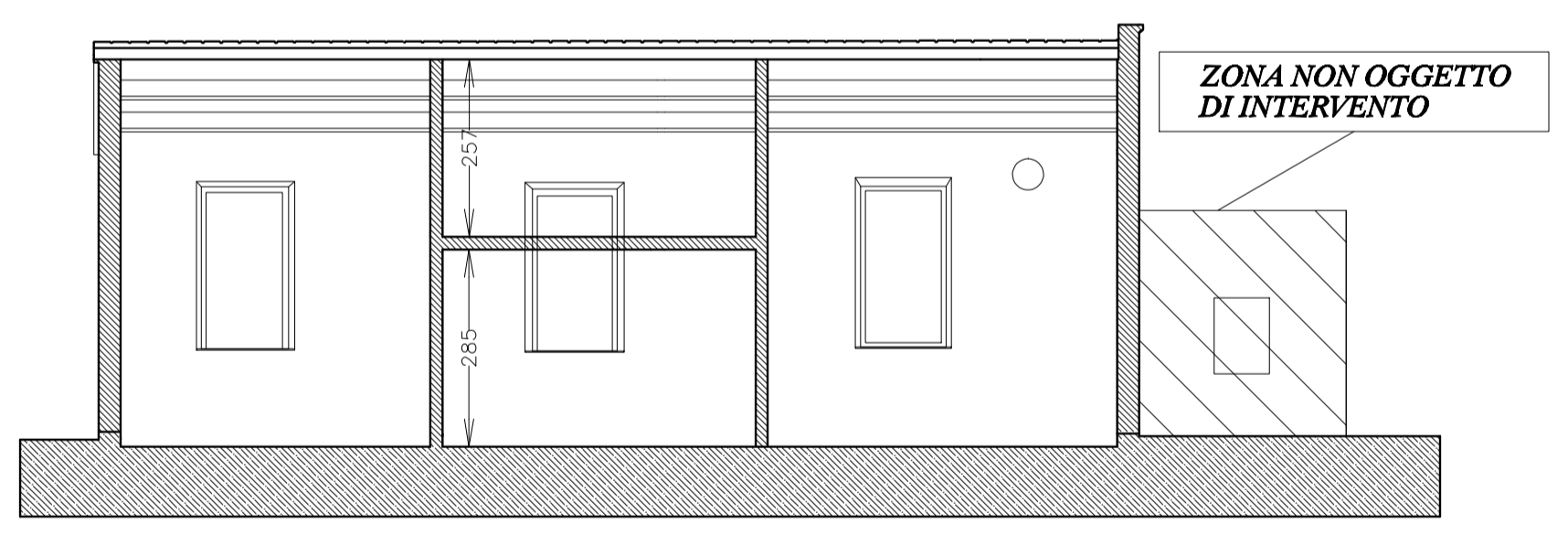

SEZIONE DD
Stato attuale
Scala 1:100