

COMUNE DI EMPOLI
 OFFICIO TECNICO

EX CASA DEL FASCIO DI SANTA MARIA - 2° STRALCIO
PLANIMETRIA GENERALE
STATO ATTUALE, DI PROGETTO E SOVRAPPONTO

DATA	1
PROGETTO	NOVEMBRE 2017
REVISIONE	MARZO 2019
PROGETTISTA	Arch. Paolo Pignatelli
PRODOTTORE	Arch. Paolo Pignatelli
SCALE	1:100

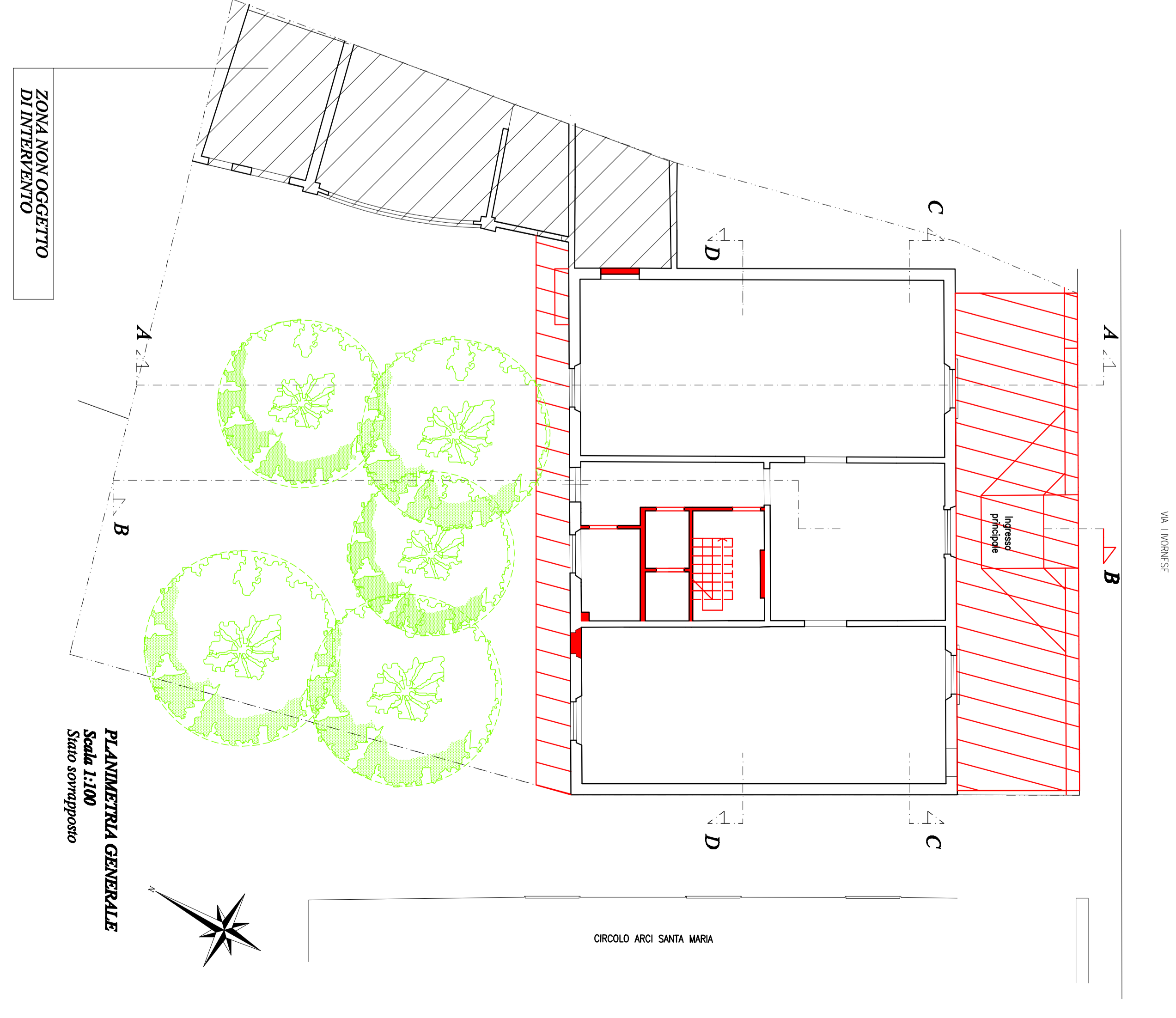
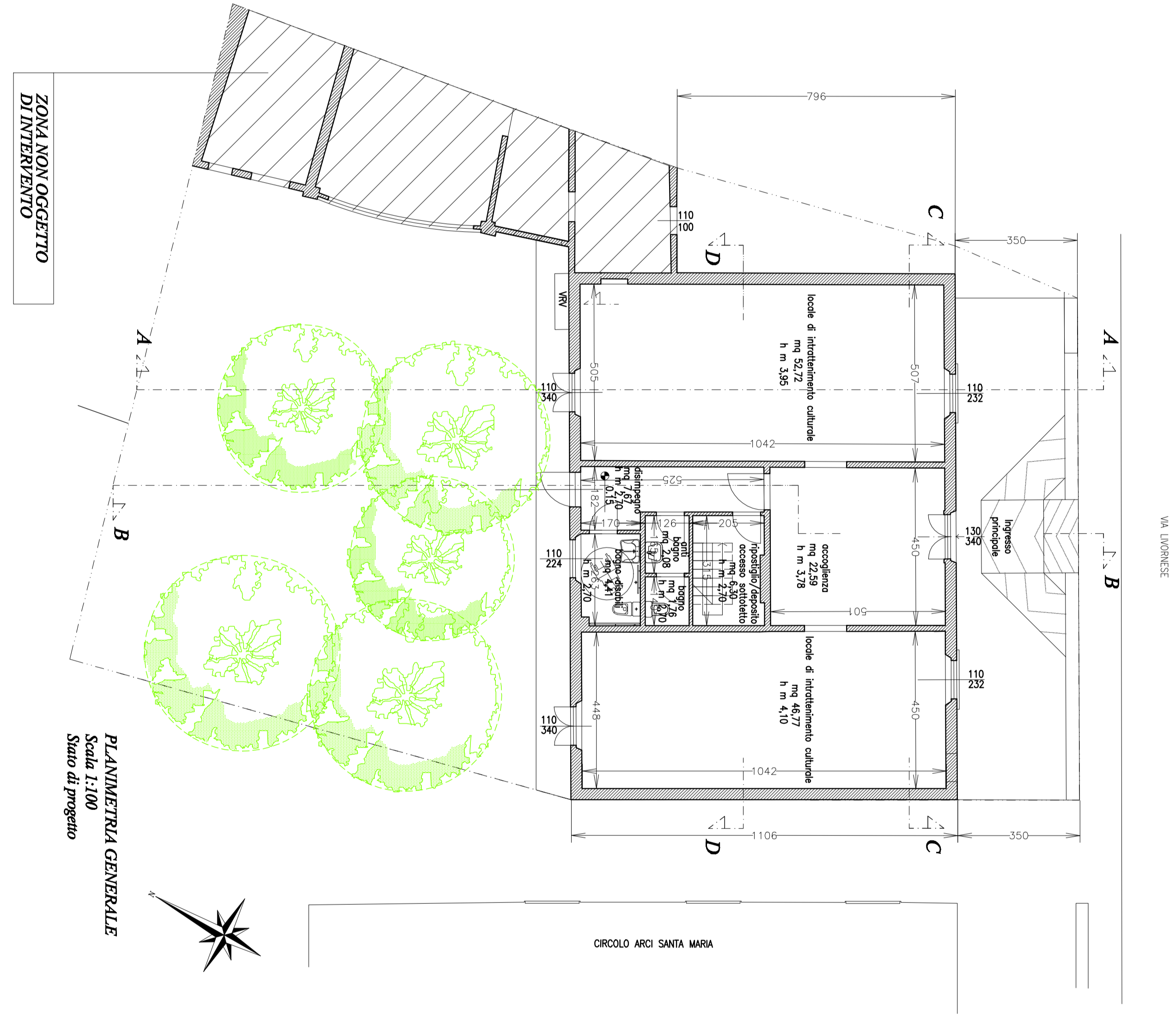
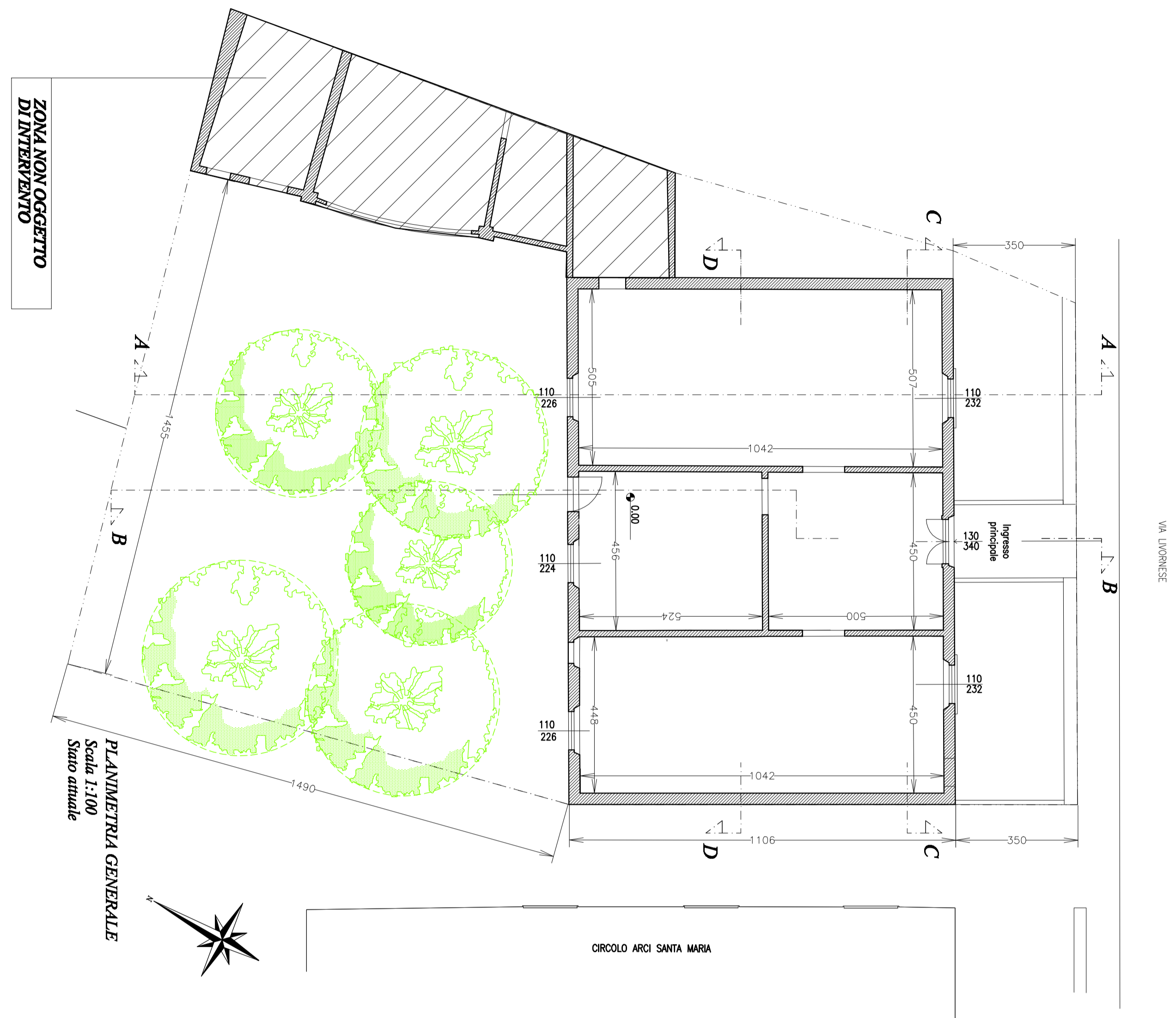

ZONA NON OGGETTO
DI INTERVENTO

ZONA NON OGGETTO
DI INTERVENTO

ZONA NON OGGETTO
DI INTERVENTO

VA LIGNONE

VA LIGNONE

VA LIGNONE

CIRCOLO ARCI SANTA MARIA

CIRCOLO ARCI SANTA MARIA

CIRCOLO ARCI SANTA MARIA